

PISTOIA. Da oggi la città ha un nuovo parcheggio nella zona più in divenire, ovvero l'ex Breda. Il parcheggio San Giorgio, è proprio accanto all'ex cattedrale della vecchia fabbrica pistoiese, è il primo della città realizzato su tre piani dove può ospitare 233 posti auto di cui 23 riservati ai residenti, tutti situati a piano terra, e dieci per i portatori di handicap distribuiti sui tre piani. Il parcheggio è aperto 24 ore su 24 e potrà essere controllato grazie ad un sistema di videosorveglianza che registrerà tutto ciò che avviene all'interno dell'area.

La nuova area di sosta a pagamento è un bel tamponne all'emergenza parcheggio della città, anche alla luce della progressiva chiusura del parcheggio Pacinotti per portare avanti i lavori per gli altri edifici in programma dell'area nei dintorni della biblioteca. Un aumento dei posti-macchina in una zona molto popolata e sempre più vissuta dalla città, come ha sottolineato il sindaco Berti. Il primo cittadino



Foto: P. Berti

Inaugurata la nuova struttura, che serve il centro e la zona della biblioteca

Tre piani con 233 posti-auto

Aprire oggi il parcheggio San Giorgio: costerà 1 euro l'ora

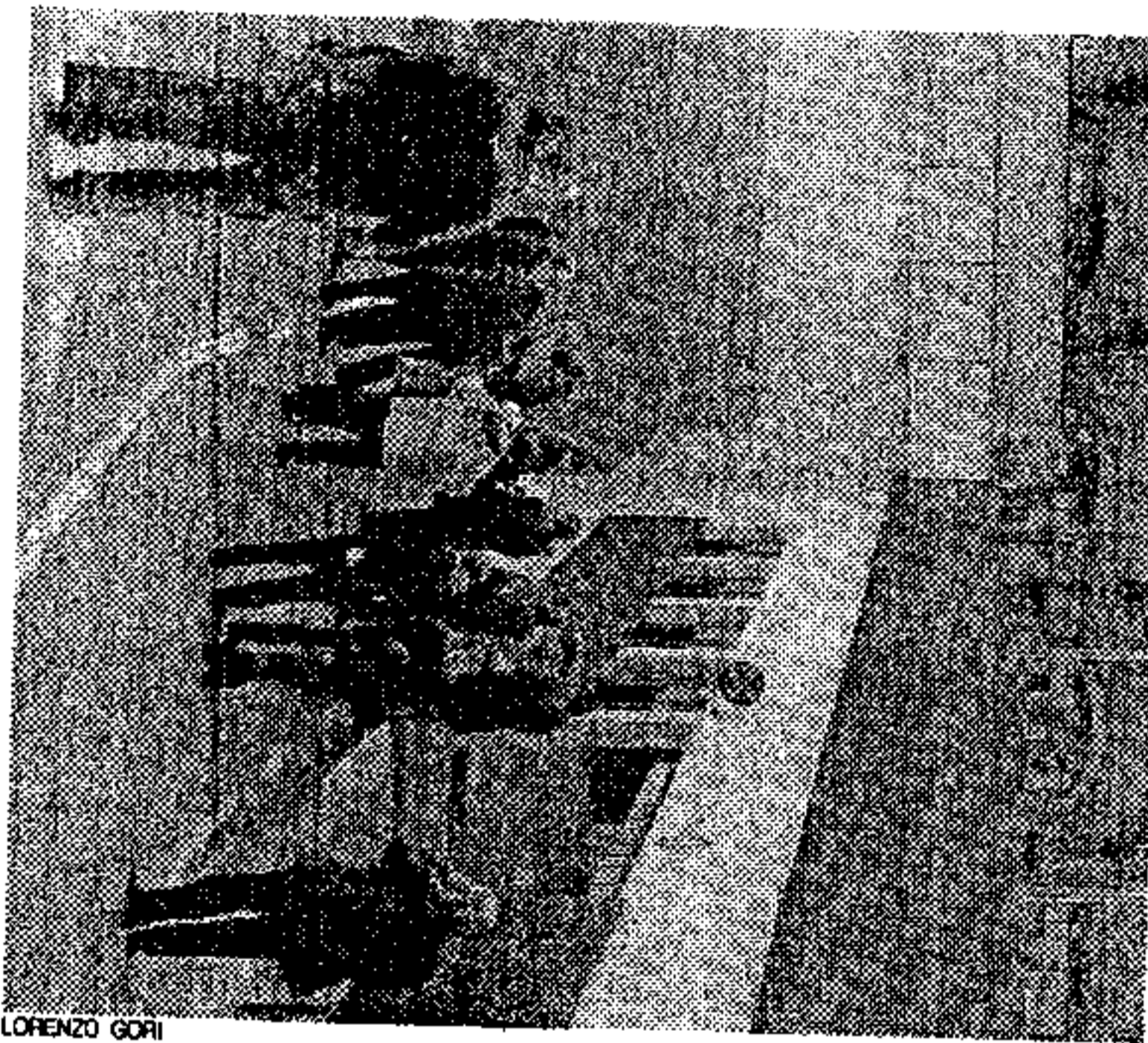
Il nuovo parcheggio San Giorgio in funzione da oggi

lo stadio) per chi non volesse farsi qualche metro a piedi per raggiungere le vie centrali, ci sono le linee Blubus 9 e 10 che lo collegano al resto della città.

Il costo del parcheggio è di un euro l'ora, da lunedì a sabato dalle 8.30 alle 20 mentre è gratuito dalle 20 alle 8.30 e la domenica. Sono possibili anche abbonamenti mensili da 30 euro al mese validi da lunedì a venerdì oppure da 40 euro mensili da lunedì a sabato. L'abbonamento mensile consente anche l'accesso ad altri parcheggi di attestamento di Porta al Borgo, Manzoni, Resistenza, Antonini e

San Lorenzo. «E' una risposta concreta al problema del parcheggio - dice Berti - oltre che essere un'altra opera che rivalifica una zona come l'ex Breda che stiamo recuperando. Il parcheggio San Giorgio è un polmone importante. Sulla riduzione del Pacinotti dico che è inevitabile perché la nuova area non può essere un grande parcheggio. Questo che inaugureremo è un'area molto innovativa visto che per la prima volta abbiamo un parcheggio su tre piani. Dopo l'intera rivalutazione dell'area, sarà un piacere attraversarla a piedi per arrivare in centro».

Nell'area, come dicono gli assessori presenti all'inaugurazione (Pallini, Tucci e Ginanni) sono a disposizione con l'apertura del San Giorgio e l'ampliamento del Pertini quasi 900 posti auto da dividere tra pendolari, lavoratori e residenti che sono stati i primi a visitare il nuovo parcheggio per verificare quanti posti gli sono stati dati perché, nonostante tutta via Cilegole sia riservata, ci dicono che «è impossibile trovare posto per la macchina in tutta l'area». Il parcheggio è stato realizzato dalla ditta Giusti per l'edilizia spa.

Elisa Pacini

QUESTA SERA
ORCHESTRA
DISCOTECA
L'ANNO AMERICANO
MUSICA
70-80 LUCA
CON BERGER
info@firme
0572.46.131

Sabato 7 Novembre 2009
€ 1,00 - Anno 133, numero 307

IL TERRENO

PISTOIA

Spedizione in abbonamento postale art. 2 comma 20/B legge 662/96 - Livorno

DIREZIONE: REDAZIONE, AMMINISTRAZIONE viale Alfieri 9 LIVORNO tel. 0586/720111 - REDAZIONE: Carrara via Roma 9 tel. 0585/777333-4 - 777224; Coacina via Circonvallazione 11 tel. 0586/682721; Empoli via F. De'gli Ubaldini, 30 tel. 0571/711775 - 710894; Firenze via L. da Vinci 16/18 tel. 055/5322548; Grosseto p.le Cosimmi 20 tel. 0564/414900; Lucca via S. Croce 105 tel. 0563/491816 491817; Massa via Pelliccia 2 tel. 0585/41032; Montecatini c. Roma 5 tel. 0572/772451; Pistoia via C. Trinci 2 tel. 0573/97791; Pisa c. Italia 64 tel. 050/502255; Pontedera via Lotti 3 tel. 0587/52400; Portoferraio via Elba 3 tel. 0565/914804; Prato via del Ceppo Vecchio 5 tel. 0574/603015-6-7; Viareggio via Coppino

www.iltirreno.it